DIGITAL SIGNAGE ECOSYSTEM

– Solution logicielle –

PROCÉDURE TCL

ÉCRANS TCL / SYSTÈME D'EXPLOITATION ANDROÏD

– WWW.WEEZAGO.COM –

PROCÉDURE TCL – SYSTÈME D'EXPLOITATION ANDROÏD –

1. PRÉPARER L'ÉCRAN ET LA CLÉ USB

- Mettre l'écran sous tension : l'écran d'accueil TCL s'affiche avec son adresse MAC en haut à droite. Brancher la clé USB contenant le fichier **weezago.player.apk.**

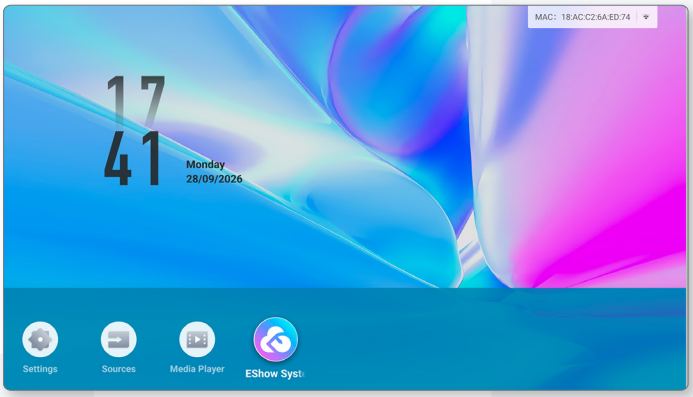

2. DÉTECTION DE LA CLÉ USB

- Le message "**External device detected**" apparaît. Sélectionner "**Apps**" (ou All Files) pour afficher le fichier APK.

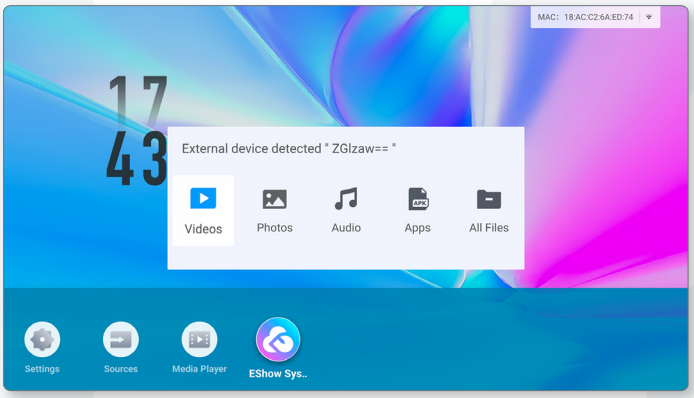

3. INSTALLER L'APPLICATION

- Sélectionner le fichier **weezago.player.apk**. Sur le message "**Install apps – Do you want to install this app**", cliquer sur "**OK**".

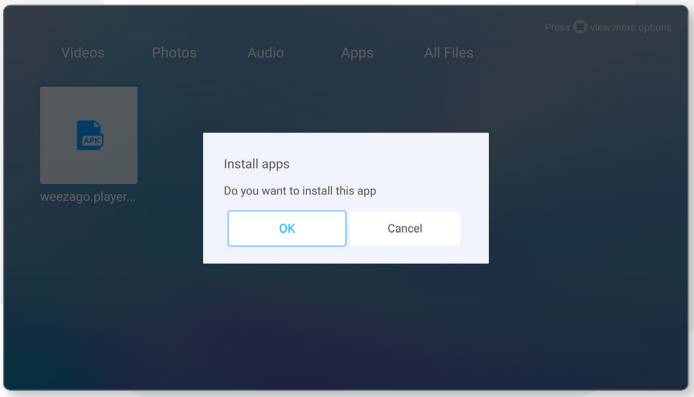

Weezago Ccommunication - 2026 -

PROCÉDURE TCL – SYSTÈME D'EXPLOITATION ANDROÏD –

4. LANCER WEEZAGO

- Une fois l'installation terminée, l'icône Weezago apparaît dans la barre du bas de l'écran d'accueil. Le sélectionner pour lancer l'application.

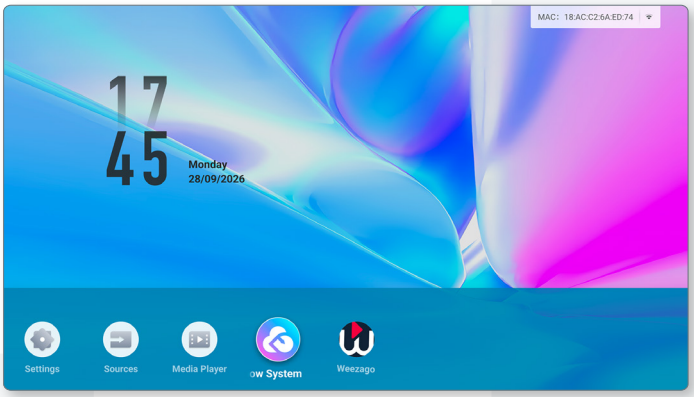

5. AUTORISATION DE STOCKAGE

- À l'étape "**Stockage des médias**", cliquer sur "**Vérifier la permission**", puis sur "**Allow**" dans la fenêtre Android.

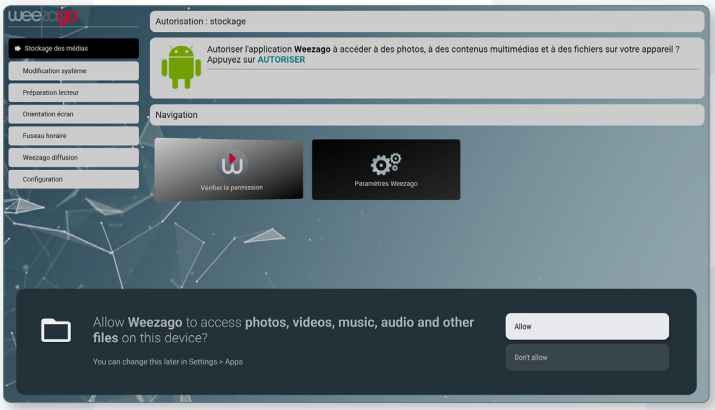

6. ORIENTATION DE L'ÉCRAN

- À l'étape "**Orientation écran**", choisir **Paysage, 270° ou 90°** selon le sens réel de pose de l'écran.

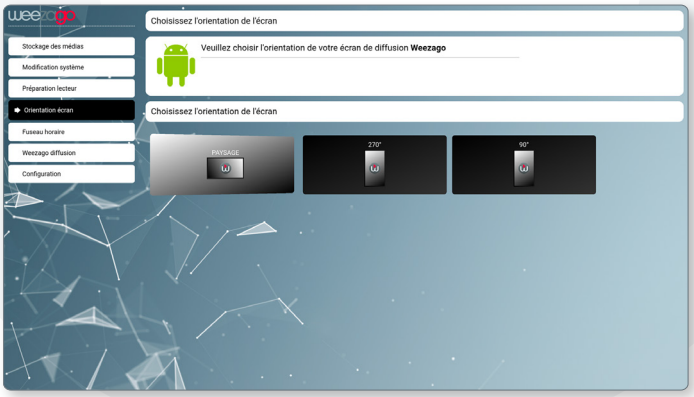

PROCÉDURE TCL – SYSTÈME D'EXPLOITATION ANDROÏD –

7. FUSEAU HORAIRE

- À l'étape "**Fuseau horaire**", vérifier la date et l'heure affichées (Vérifier la Timezone système). Si besoin, cliquer sur "**Changer le fuseau horaire**".

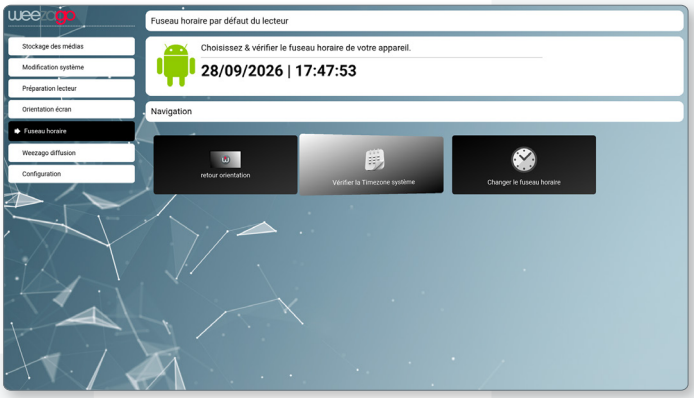

8. ACTIVATION DE L'ÉCRAN

- À l'étape "**Weezago diffusion**", l'écran affiche MAC, modèle, n° de série et serveur **sssp.weezago.com.** Saisir le code client (5 chiffres) et le code licence (4 chiffres), puis "**Valider**".

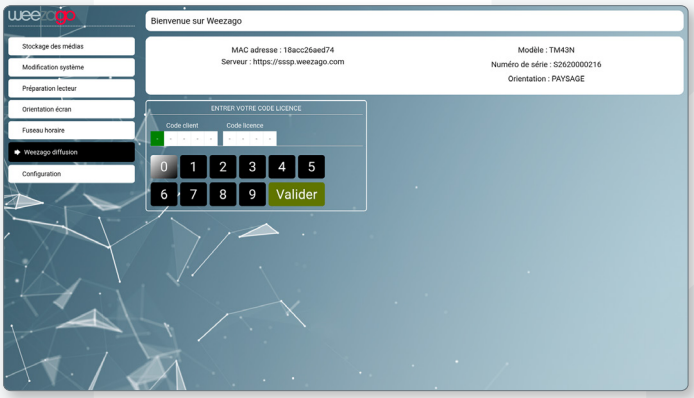

9. DÉMARRAGE DU LECTEUR

- Le logo "**Powered by Weezago**" s'affiche puis le contenu programmé démarre.

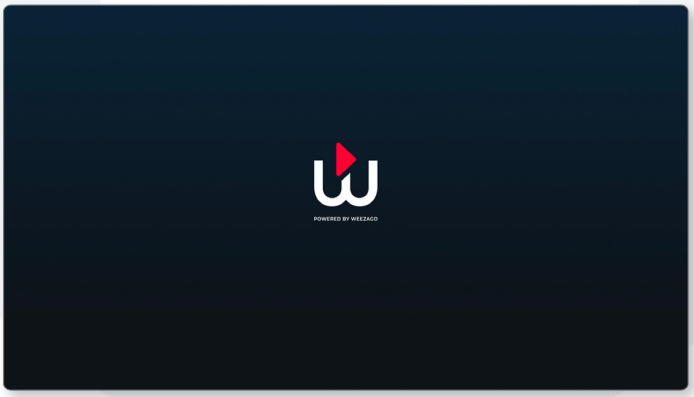

PROCÉDURE TCL – SYSTÈME D'EXPLOITATION ANDROÏD –

10. VEILLE AUTOMATIQUE (1/2)

- Dans les paramètres TCL, ouvrir le menu "General" puis "**On/off setting**".

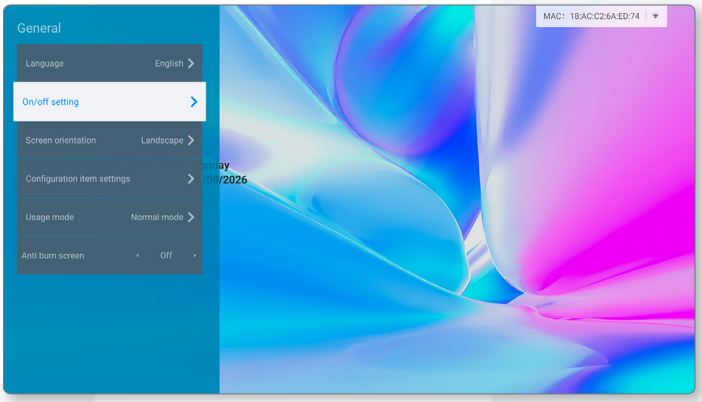

11. VEILLE AUTOMATIQUE (2/2)

- Dans "**Automatic standby**", sélectionner "**Off**" (obligatoire pour un usage en affichage public/permanent), puis "**Confirm**" sur le message d'avertissement.L'installation est terminée.

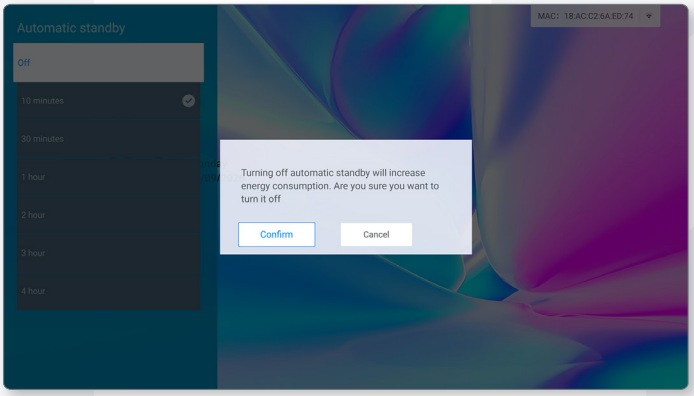

Weezago Ccommunication - 2026 -

weezago

DIGITAL SIGNAGE ECOSYSTEM

– WWW.WEEZAGO.COM –